



*Pieter van Foreest*

## **Veranderingen in de zorg**

**Diny de Bresser**

***Bestuurder Pieter van Foreest***

30 maart 2017

# Andere tijden....wat is oud....?



- Nieuwe generatie ouderen (actieve 65+)
- Eigen regie/eigen keuzes
- Consument: zelf betalen, zelf beslissen



# Andere tijden.....



# Andere tijden.....

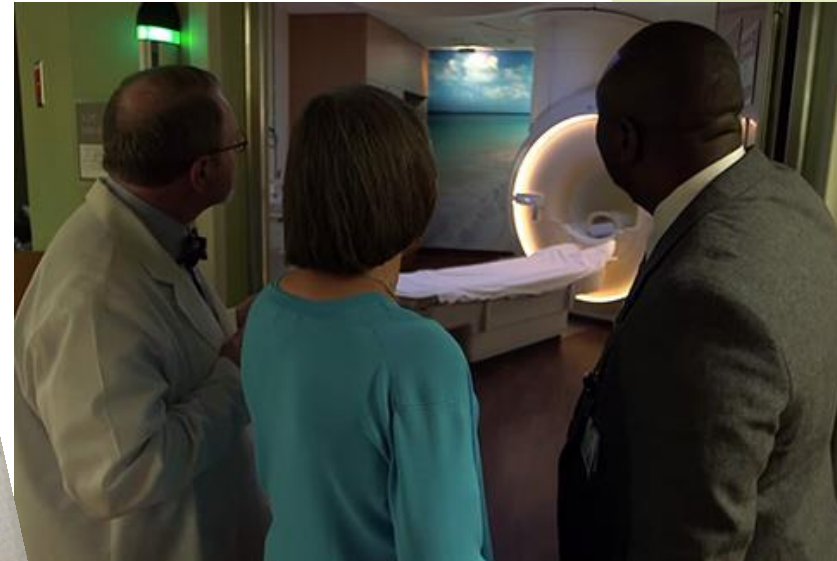

# Hervorming langdurige zorg

## Uitgaven langdurige zorg

Ministerie van Volksgezondheid, Welzijn en Sport

Uitgaven Langdurige zorg gerelateerd aan Bruto Binnenlands Product

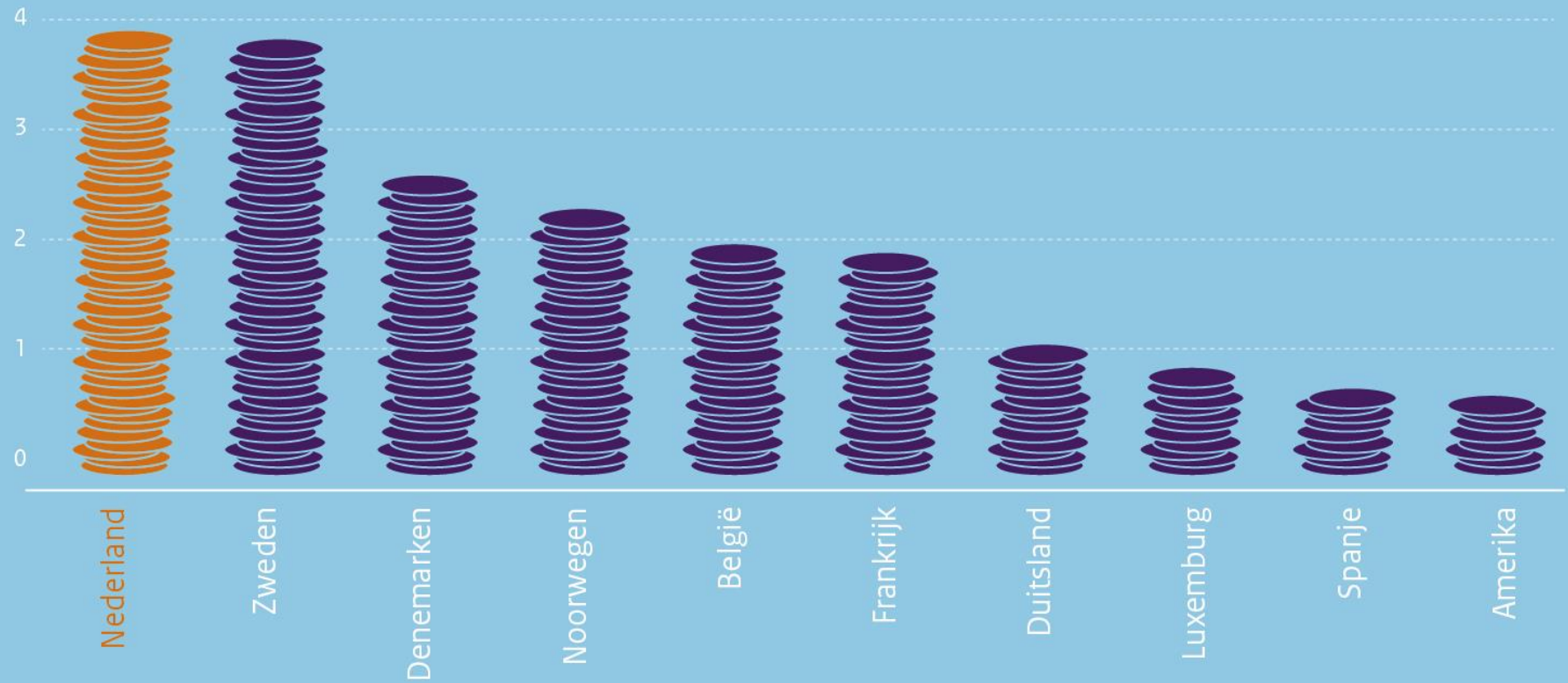

# Hervorming langdurige zorg

## Uitgaven langdurige zorg

---

Ministerie van Volksgezondheid, Welzijn en Sport



**€ 3.000** **AWBZ kosten**  
**per volwassen Nederlander in 2013**



# Vergrijzing in Nederland

Figuur 1: Aantal 65- en 80-plussers, 1950-2012 (meetpunt 1 januari) en prognose aantal 65- en 80-plussers, 2013-2060 (Bron: CBS Bevolkingsstatistiek; CBS Bevolkingsprognose voor 2013-2060).

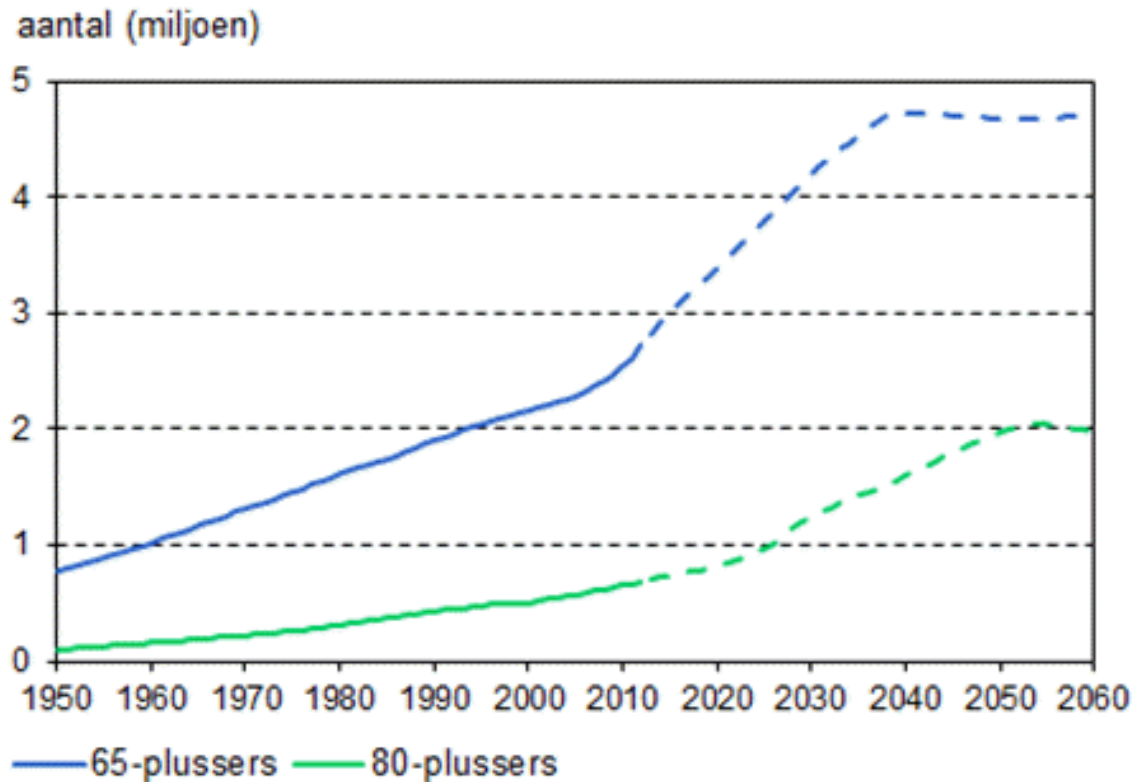

# Andere tijden.....







Minister  
Welzijn



Pieter van Foreest

**Veranderingen in stappen**

# Hervorming langdurige zorg

Naar een betrokken samenleving

---





## Doel vanuit de overheid

---

- Participatiemaatschappij (eigen regie)
- Zorg lokaal organiseren
- Recht op zorg -> recht op compensatie (Wmo)
- Langer thuis (kunnen) wonen
- Bezuinigen?!

# Hervorming langdurige zorg:

## veranderingen in wetten en financieringen

---



**Wet Langdurige  
Zorg  
Wlz**

'Zware zorg'

€

**Overheid /  
Zorgkantoor**

**Wet maatschappelijke  
Ondersteuning  
Wmo**

'Nieuwe Wmo'  
inclusief  
Begeleiding & Beschermd Wonen

€

**Gemeenten**

**Zorgverzekerings  
wet  
ZvW**

Uitbreiding ZvW  
\* Wijkverpleging &  
\* Eerstelijnsverblijf  
Revalidatiezorg

€

**Zorgverzekeraars**

# Hervorming langdurige zorg

---



## Verpleeghuiszorg

Zorgzwaartepakket 5 – 10

24 – uurs zware zorg

Langdurige zorg  
met wonen

## Verpleeghuiszorg

**Thuiszorg**

# Impact op verzorgingshuizen

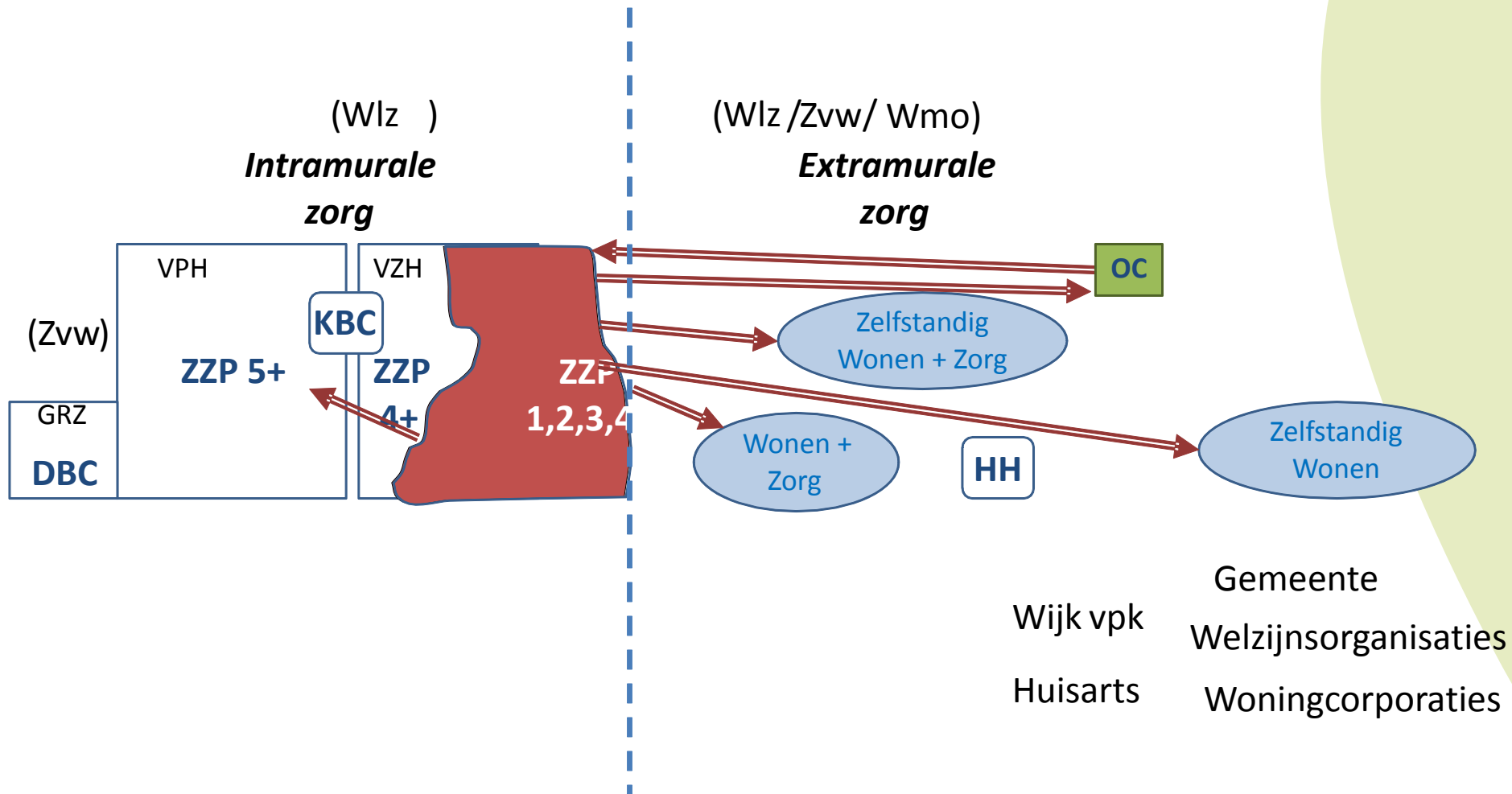



# Transitie verzorgingshuizen Pieter van Foreest

- Stefanna & Sonnevandek geschikt gemaakt voor 'zwaardere zorg' (ZZP 5+)
- Monica en Abtswoude gesloten
- Nieuwe vormen van zorg en samenwerkingen: Opening Pieters Kamerhuis
- Antwoord op vraag naar respijtzorg: Opening Strandgoed Logies en Respijt







*Pieter van Foreest*

**Wet langdurige zorg**

# Wet langdurige zorg (Wlz)

---



**Wie 24 uur per dag zorg of toezicht nodig heeft,  
heeft recht op verblijf in een zorginstelling.**

**Het gaat om zware zorg voor kwetsbare ouderen  
of mensen met een handicap of psychische aandoening.**

**De zorg thuis ontvangen kan ook,  
maar alleen als dit verantwoord en doelmatig is.  
Het moet bijvoorbeeld wel gezond en veilig zijn.**



# Wet langdurige zorg (Wlz)

- **Toegang:**

- indicatie CIZ (centrum indicatiestelling zorg)
- Waar heeft cliënt recht op?  
= zorgprofiel/zzp -> zorgleveringsovereenkomst

- **Financiering:**

- overheid / zorgkantoor
- eigen bijdrage (inkomensafhankelijk)
- Declaratie, registratie & verantwoording





*Pieter van Foreest*

# Zorgverzekeringswet

# Zorgverzekeringswet (Zvw)

---



**Iedereen die in Nederland woont of werkt,  
is wettelijk verplicht een basisverzekering te hebben.**

**Deze basisverzekering dekt de standaardzorg van  
bijvoorbeeld huisarts, ziekenhuis of apotheek.**

**Daarnaast kan iedereen zich vrijwillig aanvullend verzekeren  
voor kosten die het basispakket niet vergoedt.**

# Zorgverzekeraars in Nederland

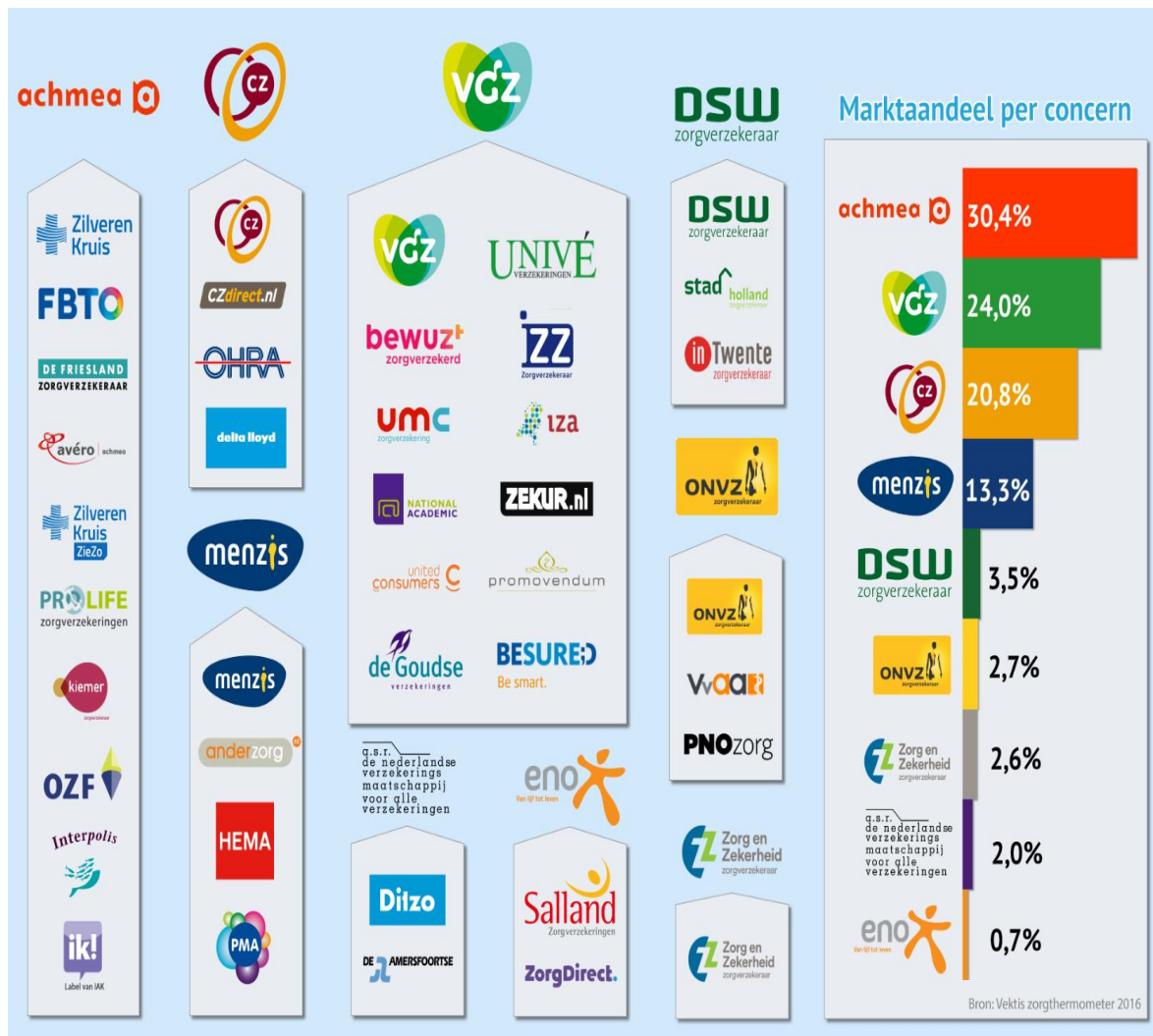

# Zorgverzekeringswet (Zvw)

---



## Toegang

- Via de (huis)arts, SOG of Wijkverpleegkundige
- Waar heeft cliënt aanspraak op? -> Zorgleveringsovereenkomst

## Welke zorg?

- Wijkverpleging, Geriatrische Revalidatiezorg (GRZ),  
Eerstelijnsverblijf, Para-medische zorg,  
Personenalarmering

## Financiering

- Zorgverzekeraar, basisverzekering wordt bepaalt door overheid. Aanvullende verzekering door zorgverzekeraar. Eigen risico verplicht; (€ 385 in 2017)





*Pieter van Foreest*

# Wet Maatschappelijke Ondersteuning



## Wet maatschappelijke ondersteuning (Wmo)

---



**Gemeenten moeten er voor zorgen dat mensen zo lang mogelijk thuis kunnen blijven wonen.**

**De gemeente geeft ondersteuning thuis via de Wet maatschappelijke ondersteuning (Wmo).**

**Officieel heet deze wet Wmo 2015.**



# Wet maatschappelijke ondersteuning (WMO)

## Toegang

- Via de gemeente (WMO Loket)

De ondersteuningsbehoefte & toegang wordt bepaald door de gemeente.

## Financiering

- Gemeentebegroting.
- Eigen bijdrag: Elke gemeente voert eigen beleid; dit leidt tot verschillen. In deze regio wordt geïnd via het CAK.

## Wet maatschappelijke ondersteuning (Wmo)

- ▶ *Ondersteuning bij zelfredzaamheid*
- ▶ *Ondersteuning bij participatie*
- ▶ *Beschermd wonen en opvang*
- ▶ *Ondersteuning mantelzorg*
- ▶ *Clïëntondersteuning*





*Pieter van Foreest*

## **Overige vormen**



# Overigen

---



- **Persoonsgebonden budget (PGB)**
  - In Wlz & Wmo
- **Privaat**
  - Mogelijk zonder óf bovenop indicatie/beschikking
- **Subsidies**
  - Wmo voor laagdrempelige toegang OC & Strandgoed



*Pieter van Foreest*

# Mogelijkheden



## Wat is er mogelijk bij zorgaanbieders? ..... o.a. :

---

- **Wonen & Zorg**  
Verpleeghuizen,  
WoonZorgCentra,  
Kleinschalig Wonen
- **Zorg Thuis**  
Zorg Thuis,  
Hulp bij het Huishouden,  
Wijkverpleging,  
Behandeling
- **Tijdelijke zorg**  
Revalidatie & Herstel  
Respijtzorg  
Herstelzorg (kortdurend)
- **Services**  
Personenalarmering,  
Thuiszorgwinkels
- **Specialistische Zorg**  
o.a. Dementie, CVA-beroerte,  
Palliatieve zorg, Parkinson
- **Dagactiviteiten**  
Ontmoetingscentra & Dagvoorzieningen,  
Zorgtuinderij,  
Zorgboerderijen
- **Behandeling**  
Fysiotherapie, Ergotherapie, Logopedie,  
Dietetiek, etc.



# Wie zijn de zorgaanbieders in de regio ?

---

- **Wonen & Zorg**
  - Pieter van Foreest
  - Herbergier (Delft)
  - Zorgboederij Buitengewoon (Delft)
  - Gemiva (Delft / Nootdorp)
  - Hospice / VPTZ palliatieve zorg
  - Careyn (Westland)
  - Huize Dijckwegh (Westland)
  - Hospice Beukenrode (Westland)





## Pieter van Foreest in de regio

- Delft
- Westland
- Pijnacker – Nootdorp
- Midden – Delfland

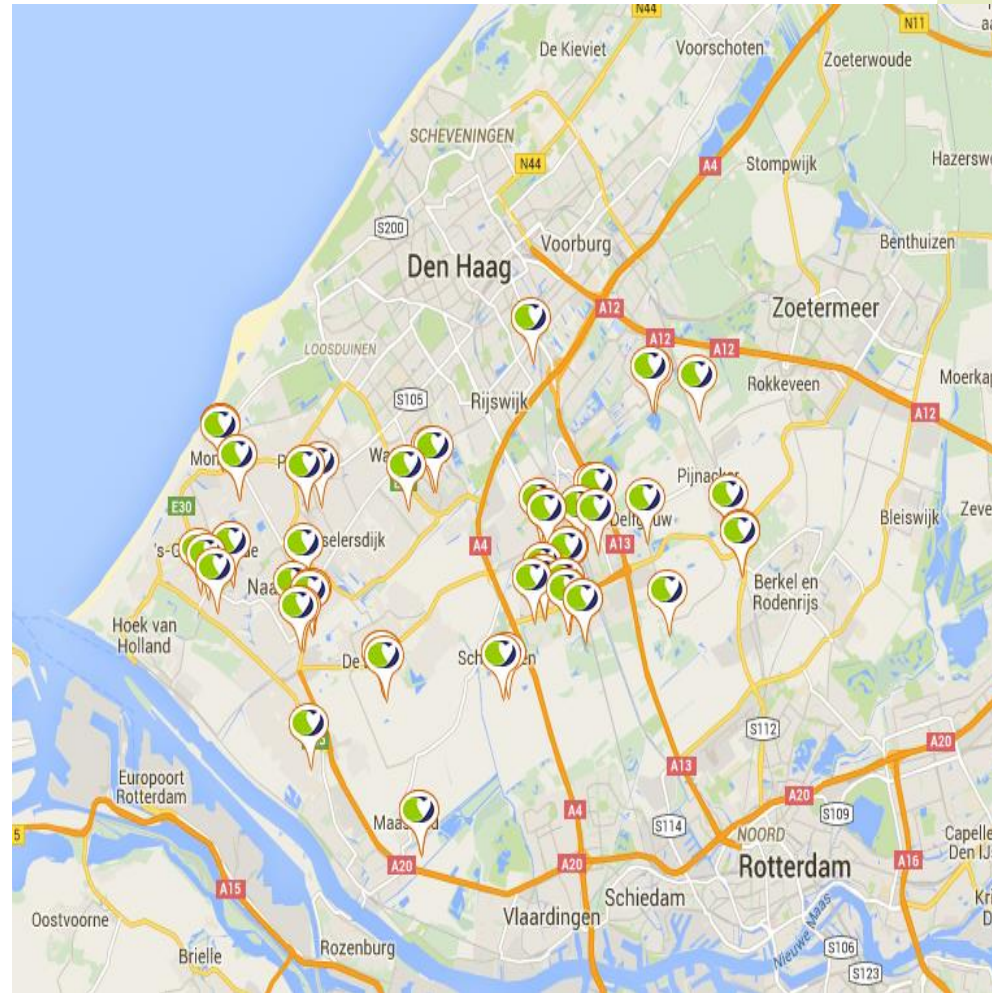





# Wie zijn de zorgaanbieders in de regio ?

- **Thuiszorg, o.a.**
  - Pieter van Foreest
  - Buurtzorg
  - Careyn
  - Directzorg
  - Zuster Jansen (Delft)
  - Home Instead Thuiservice
  - Pallia Zorgbureau (Westland)
  - LaPorta Vitale
  - H.V.P
  - Laurens (Pijnacker-Nootdorp)





*Pieter van Foreest*

**Ontmoetingscentra**

**Strandgoed Logies & Respijt**

**Pieters Kamerhuis**

# Ontmoetingscentra



Mensen met (een vermoeden van) dementie en ouderen met beperking die behoefte hebben aan dagstructuur, hulp, informatie en advies zijn van harte welkom in het ontmoetingscentrum. Ook hun mantelzorgers kunnen bij het ontmoetingscentrum aankloppen voor hulp en ondersteuning.

Dé ontmoetingscentra.



# Strandgoed Logies & Respijt



Even logeren, in bijzonder goede handen. Een plek waar je naaste het heerlijk kan hebben, net als thuis, omringd door lieve zorgzame mensen. Zodat de mantelzorger even de ruimte krijgt voor een adempauze.

Dat is wat Strandgoed Logies & Respijt kan bieden.



# Pieters Kamerhuis

Een heel nieuwe vorm voor wonen met zorg voor senioren. Speciaal voor senioren die het graag anders zien, die samen met elkaar vorm willen geven aan een nieuwe toekomst. Jong en oud #samen en met de wijk

Dat is wat Pieters Kamerhuis is!





*Pieter van Foreest*

**Vragen?!**



*Pieter van Foreest*

**Meer informatie over  
Pieter van Foreest?**

**[www.pietervanforeest.nl](http://www.pietervanforeest.nl)**

**015 5155000**